



**CPR Don Benito-Villanueva de la Serena**  
Avda. Vegas Altas, 111 B  
06400 Don Benito

Tel: 924 021 612/993  
Fax: 924 021 992

<http://cprdonbevilla.juntaextremadura.net/>

# III Olimpiada de Biología

## FASE AUTÓNOMICA DE EXTREMADURA

### DELEGADOS DE EXTREMADURA

RICARDO D. BASCO Y LÓPEZ DE LERMA  
IES Francisco de Orellana de Trujillo  
[ricardobasco@hotmail.com](mailto:ricardobasco@hotmail.com)  
Tel: 927027790

MARIFÉ GUTIÉRREZ CALDERÓN  
IES Puerta de la Serena de Villanueva de la Serena  
[fgutie10@hotmail.com](mailto:fgutie10@hotmail.com) Tel: 924021540

### COLABORAN

- CONSEJERÍA DE EDUCACIÓN. JUNTA DE EXTREMADURA.
- AYUNTAMIENTO DE VILLANUEVA DE LA SERENA
- COLEGIO OFICIAL DE BIÓLOGOS
- UNIVERSIDAD DE EXTREMADURA
- CPR DON BENITO-VILLANUEVA
- IES PUERTA DE LA SERENA DE VILLANUEVA DE LA SERENA
- IES FRANCISCO DE ORELLANA DE TRUJILLO

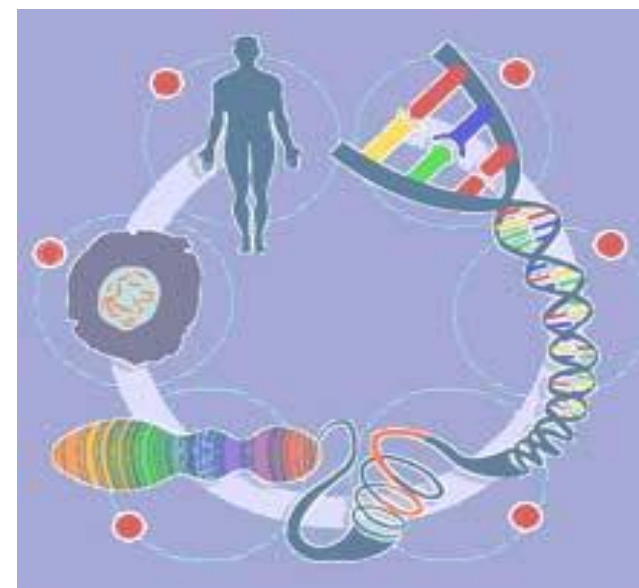

**13 de FEBRERO de 2008**

IES PUERTA DE LA SERENA  
ANTONIO DE NEBRIJA, 8  
VILLANUEVA DE LA SERENA (BADAJOZ)

## **PRESENTACIÓN**

Esta olimpiada es un certamen de promoción y popularización de la Biología, donde se pretende reflejar la importancia que tiene esta disciplina en la sociedad actual.

En su organización intervienen profesionales de la educación que dedican su esfuerzo para lograr que mediante este tipo de actividades se estimule el aprendizaje de la Biología

### **1. Participantes**

Podrán participar en la III Olimpiada autonómica de Biología todos los alumnos de la Comunidad de Extremadura que estén matriculados durante el curso 2006-07 en 2º de Bachillerato. Podrán participar un máximo de tres alumnos por centro. A los profesores participantes se les certificarán 2 créditos, para lo cual han de inscribirse previamente en la página del CPR Don Benito Villanueva:

***<http://cprdonbevillajuntaextremadura.net/>***

### **2. Inscripción**

La **Fase Autonómica** (pruebas teórica y práctica) se celebrará en el IES "Puerta de la Serena" de Villanueva de la Serena (c/Antonio de Nebrija, 8. Tel: 924021540 el próximo **día 13 de febrero de 2008**. El **plazo de inscripción** (siempre hasta un máximo de 3 alumnos/as por centro) estará abierto hasta el **día 18 de enero de 2008**.

La inscripción de alumnos ha de hacerse en la hoja adjunta y remitir a Marifé Gutiérrez por fax (924 021545) o email ([fgutie10@hotmail.com](mailto:fgutie10@hotmail.com))

### **3. Desarrollo**

Se realizará a nivel autonómico una prueba teórica y otra práctica, de los contenidos de Biología incluidos en los programas de la asignatura de Biología y Geología de 1º de bachillerato y de la asignatura de Biología de 2º de Bachillerato hasta bioquímica.

El desarrollo de la fase práctica estará sujeto al número de alumnos que se presenten. Excepcionalmente podrán modificarse las fechas si las circunstancias particulares así lo determinasen.

Solamente se permitirán útiles de escritura y calculadora.

A los centros participantes se les remitirá un programa detallado del desarrollo de las pruebas. Durante la mañana impartirá una conferencia el Catedrático de Bioquímica de la Universidad de Sevilla Dr. D. José M. Vega Piqueres. Durante el examen práctico que tendrá lugar por la tarde, los profesores participarán en una cata de aceite.

### **4. Jurado**

Para la realización de la Fase Autonómica de la Olimpiada de Biología, un Tribunal calificará los ejercicios y se seleccionará a los ganadores, en número de tres como máximo. El fallo del Tribunal será inapelable.

### **5. Seleccionados en la Fase Autonómica**

A los clasificados les corresponderá representar a su Comunidad Autónoma en la Fase Nacional a celebrar en la isla de Gran Canaria entre el 10 y 13 de Abril de 2008.

La asociación Olimpiada Española de Biología premiará a los alumnos ganadores con un diploma acreditativo y con los gastos del traslado a Gran Canaria y la estancia en la Fase Nacional.

### **6. Aceptación**

La participación en esta III Olimpiada Autonómica de Biología supone la aceptación de estas bases.

Más información: **[www.olimpiadadebiologia.edu.es](http://www.olimpiadadebiologia.edu.es)**

### **7. Delegados de Extremadura**

RICARDO BASCO Y L. DE LERMA

Tel: 927027790. Fax 927 321 946

[ricardobasco@hotmail.com](mailto:ricardobasco@hotmail.com)

MARIFÉ GUTIÉRREZ CALDERÓN

Tel: 924021540. Fax 924 021545

[fgutie10@hotmail.com](mailto:fgutie10@hotmail.com)

***Animamos a todos los profesores a participar en la Olimpiada dado su carácter no competitivo, el objetivo principal es difundir y fomentar el gusto por la biología entre los alumnos.***